

CAMPAMENTO

DE VERANO



CAMPAMENTO ESPERANZA
su contacto con la naturaleza

AGOSTO 5-10

DESCUBRE 6-9 años

EXPLORA 10-12 años

APLICA 13-17 años



CAMPAMENTO DE VERANO

2024

CAMPAMENTO ESPERANZA
su contacto con la naturaleza

CAMPAMENTO ESPERANZA - ANTECEDENTES

- Desde 1972 “dejando huella”
- Asociación Mexicana de Turismo de Aventura y Ecoturismo, **miembro activo.**
- Asociación Mexicana de Campamentos, **fundador.**
- International Camping Fellowship, **miembro activo**
- Premio Abbott Fenn Druzhba, **2011**
- NOM 06 Servicios de Campamentos, **certificado**
- Campamento Seguro por Vidacem, **acreditado**
- Protocolos de Bioseguridad por la AMTAVE, **acreditado**
- Reconocimiento al Mérito Turístico, **2017 y 2018**



Asociación
Mexicana de
Turismo de
Aventura y
Ecoturismo, A.C.



AMC
ASOCIACIÓN MEXICANA
DE CAMPAMENTOS



Premio Internacional
Abbott Fenn
Druzhba
Hong Kong 2011



SECTUR
SECRETARÍA DE TURISMO

NOM 06 Servicio de
Campamentos



CAMPAMENTO DE VERANO

2024

CAMPAMENTO ESPERANZA
su contacto con la naturaleza

OBJETIVOS - LIBERTAD



PARA SER

MÁS REALES

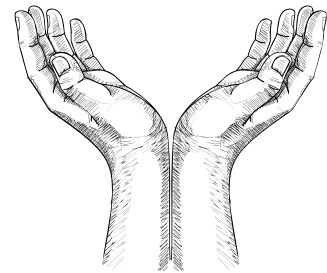

PARA EXPLORAR

MI ENTORNO

PARA COMPARTIR

CON MIS PARES



LOS CHICOS Y CHICAS PODRÁN ADQUIRIR HERRMIENTAS
QUE LES BRINDARÁN CONFIANZA Y UNA SANA
INTERACCIÓN CON EL ENTORNO.

CAMPAMENTO DE VERANO

2024

CAMPAMENTO ESPERANZA
su contacto con la naturaleza

INSTALACIONES – CASA FUERA DE CASA

- **Campamento Esperanza en La Caridad Cuaxonacayo, Tlaxcala a 2.5 horas de la CDMX**
- Cabañas: Literas, sanitarios y regaderas (agua caliente)
- Cada acampante en su espacio
- Capacidad para 120 acampantes
- Salón de usos Múltiples
- Cómodas instalaciones **propias, privadas y sanitizadas**



ALIMENTACIÓN – CORAZÓN CONTENTO

*6 refrigerios, 6 comidas, 5 desayunos, 5 cenas

***Menú Sano, balanceado y con excelente sazón**

*Favor indicar requerimientos específicos en el
Formulario de Registro

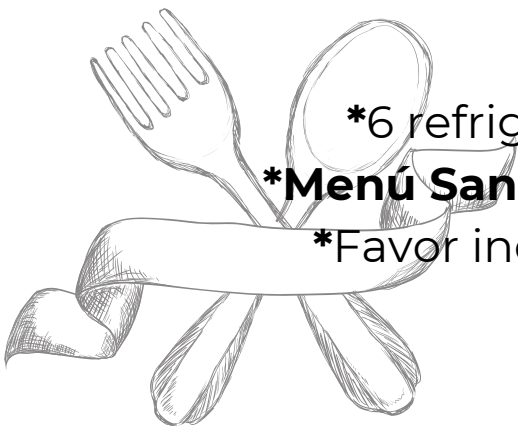

TRANSPORTE – EL VIAJE ES PARTE DE LA AVENTURA

- Unidades de Turismo
- Capacidad para 20 a 55 pasajeros
- **Operadores Profesionales**
- Unidades Sanitizadas
- **Seguro de Transporte**



CAMPAMENTO DE VERANO

2024

CAMPAMENTO ESPERANZA
su contacto con la naturaleza



DESCUBRE **6-9** años

CAMPISMO:

1 noche de acampado en tienda de campaña.

Orientación: 4 puntos cardinales

Agua: Evaporación

Rastreo: Rastros y Huellas

Caminatas: Búsqueda de los guardianes

AVENTURA:

Tirolesa

Escalada

Circuito de cuerdas altas

Pista Comando

Resbalódromo

TALLERES

Luces mágicas (Lámparas)

Papel reciclado

Pizza

Nendo Dango (bombas de semillas)

ACTIVIDADES ESPECIALES:

Festival Holi de colores

Teatro de Sombras

Noche de Talentos

Fogata

SALIDAS:

Visita a Balneario local

Visita a Museo Nacional del Títere



CAMPAMENTO DE VERANO

2024

CAMPAMENTO ESPERANZA
su contacto con la naturaleza



EXPLORA 10-12 años



CAMPISMO:

- 2 noches de acampado en tienda de campaña.
- Orientación: Uso básico de brújula
- Agua: Filtros con materiales naturales
- Senderismo: Caminata al musgo Sagrado
- Cocina en fogata

AVENTURA:

- Tirolesas
- Escalada
- Rappel de 9 m
- Circuito de cuerdas altas
- Pista Comando
- Resbalódromo

TALLERES:

- Papalotes
- Árbol de la abundancia
- Pan artesanal
- Kokedamas (plantas sin maceta)

ACTIVIDADES ESPECIALES:

- Noche neón
- Teatro de Sombras
- Noche de Talentos
- Fogata

SALIDAS:

- Visita a Balneario local
- Visita a Museo Nacional del Títere



CAMPAMENTO DE VERANO

2024

CAMPAMENTO ESPERANZA
su contacto con la naturaleza

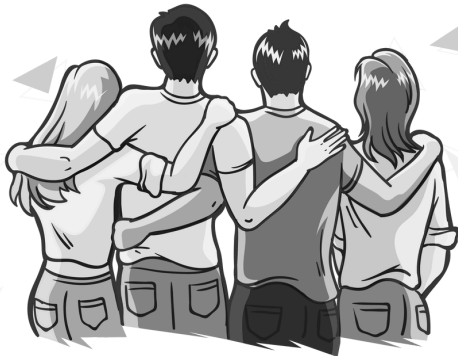

APLICA



CAMPISMO:

4 noches de acampado en tienda de campaña.

Orientación: Azimuts y uso de mapas

Agua: potabilización con medios químicos

Cocina en fogata

AVENTURA:

Tirolesa

Escalada

Rappel

Circuito de cuerdas altas

Pista Comando

Resbalódromo

TALLERES:

Globo de cantoya

Pulsera de supervivencia

Pan artesanal

Encuadernación

ACTIVIDADES ESPECIALES:

Senderismo: En las faldas del Iztaccihuatl

Observación de boveda celeste

Noche de Talentos

Fogata

SALIDAS:

UMA Temaxcal

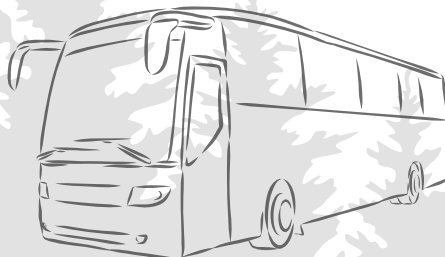

CAMPAMENTO DE VERANO

2024

CAMPAMENTO ESPERANZA
su contacto con la naturaleza

EQUIPO DE MANEJO – MANOS Y MENTES CREATIVAS Y CON EXPERIENCIA

- 1 Coordinador, 1 Co-coordinador y Coordinador de Recursos
- 1 Consejer@ por cada 7/8/9 participantes segun el programa
- Técnico en Urgencias Médicas (TUM) por sede
- Equipo de Alimentación e Infraestructura

SEGURO - RESPALDO

Seguro contra Accidentes
Reembolso Gastos Médicos \$ 150,000
Requiere presentación de la Ficha de Registro

FORMULARIO DE REGISTRO- AYUDANOS A ESTAR LISTOS PARA RECIBIRTE

- Lee a detalle las pautas manejo.
- Llénala a consciencia en compañía de tu hij@
- Soluciona todas tus dudas en la **Reunión informativa**

CAMPAMENTO DE VERANO

2024

CAMPAMENTO ESPERANZA
su contacto con la naturaleza

EQUIPO RECOMENDADO – PREPARACIÓN PERSONAL

¡ A disfrutar de los preparativos !

El tiempo vuela y el campamento está a la vuelta de la esquina.

Te recomendamos que empieces los preparativos desde ahora.

Muy importante: No compres, mejor pide prestado o busca alguna alternativa al equipo sugerido.

RECUERDA:

- Nada de vidrio ni cosas costosas
- De preferencia ropa usada
- Evita equipo colgando de la mochila
- Todo en bolsas de plástico
- Marca tu equipo – tinta indeleble
- Solamente lleva lo necesario
- Evita maletas de ruedas

ROPA

- Pantalón – 4
- Bermudas – 2
- Playeras - 7
- Muda de ropa interior – una x día
- Calcetines – 7 pares
- Ropa Térmica/Pants para dormir
- Suéter, chamarra y gorrito
- 2 cobijas gruesas o
- Saco de Dormir grueso
- 2 pares de tenis o botas
- Traje de baño Mujeres: una sola pieza
- Hombres: tipo boxer o bermuda
- 2 Bolsas de plástico:
- ropa sucia y
- ropa mojada

ASEO PERSONAL

- Bata de baño
- Esponja y Jabón Neutro
- Cepillo y pasta de dientes
- Peine o cepillo
- Shampoo (botellita)
- Crema corporal
- Sandalias para baño

EQUIPO BASICO

(en mochila pequeña)

- Cantimplora con Agua
- Impermeable o Manga
- Paliacate o buff
- Gorra, Sombrero
- Protector solar (FP 70+) no aerosol
- Repelente de citronela no aerosol
- Lámpara de mano y pilas de repuesto

NO LLEVAR: CELULAR, ARTICULOS DE VALOR , NAVAJAS O ELECTRONICOS

CAMPAMENTO DE VERANO

2024

CAMPAMENTO ESPERANZA
su contacto con la naturaleza

FECHAS CLAVE

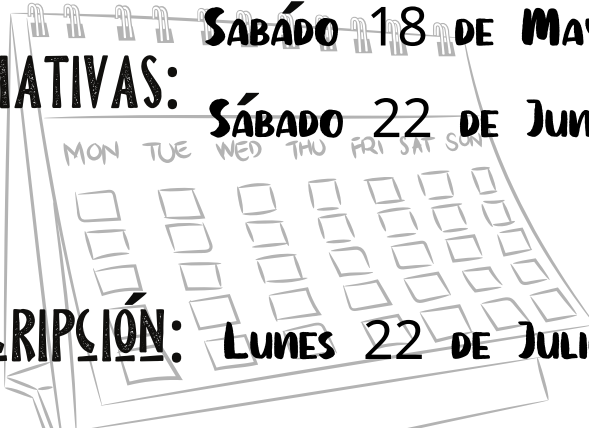
- REUNIONES INFORMATIVAS: **SÁBADO 18 DE MAYO 8:00 PM**
SÁBADO 22 DE JUNIO 8:00 PM
- 
- zoom
- FECHA LÍMITE INSCRIPCIÓN: **LUNES 22 DE JULIO**
 - FECHA LÍMITE PRONTO PAGO: **SÁBADO 8 DE JUNIO**
 - FECHA LÍMITE DE PAGO: **SÁBADO 27 DE JULIO**
- 

LOGÍSTICA

Una vez realizada la inscripción enviaremos mensaje con detalles de Logística.



CAMPAMENTO DE VERANO

2024

CAMPAMENTO ESPERANZA
su contacto con la naturaleza

CUOTAS POR PARTICIPANTE

	PRONTO PAGO	CUOTA
PRIMERA VEZ	\$9,300	\$9,800
EX-PARTICIPANTE	\$8,800	\$9,300

(HASTA EL SÁBADO 8 DE JUNIO)

INSCRIPCIÓN – APARTA TU LUGAR

CONTESTA TU FORMULARIO DE INSCRIPCIÓN

REALIZA UNA TRANSFERENCIA POR **\$2,000**

ENVIA TU COMPROBANTE A: masqueuncampamento@gmail.com

TRANSFERENCIAS

BANORTE Tomás Humberto López Victoria

CLABE: 072 222 00826602167 3

TARJETA: 4915 6630 7651 5742

¿PREGUNTAS?

55.32.35.10.23 **Tomás**

22.24.25.82.48 **Liz**

masqueuncampamento@gmail.com